

SECCION-DETALLE COLOCACION BORDILLO EN FONDOS

SECCION-DETALLE COLOCACION CANALETA LATERAL

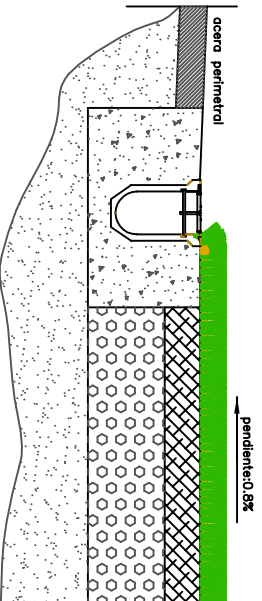

ARQUETA ARENERO

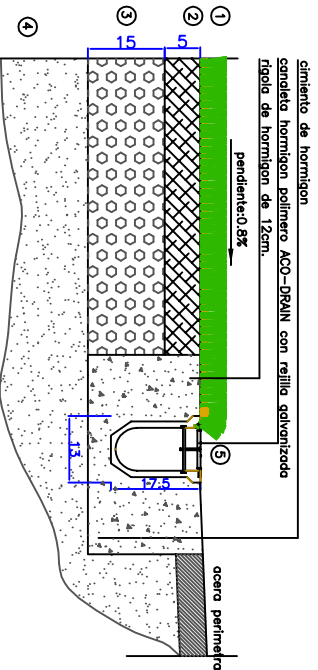

BORDILLO-CANALETA

REJILLA GALVANIZADA CESTILLA EXTRAIBLE

TUBERIA PVC Ø110 CONEXION ARENERO CON ARQUETA

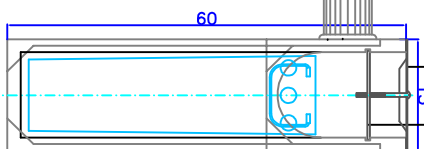

REJA ACO ESPORT PARA FIJAR LA HIERBA ARTIFICIAL

FIJACION DE LA REJA

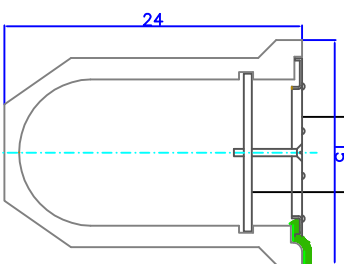

LEYENDA

- 1 Hierba artificial fibrada MONDOTURF S 5.0 100% polipropileno de 11.300 Dex. de fibra recta y lubricada, de 50mm de altura con odicion de 15 kg/m² de arena de silice redondeada y 10 kg/m² de granulos de caucho SBR.
- 2 Capa de aglomerado asfaltico tipo S-12 de 5 cm. y planimetría maxima admisible del 0,1 %.
- 3 Sub-base granular de 15 cm de espesor compactada 98%PM con planimetría maxima admisible del 0,3% y pendientes segun proyecto
- 4 Terreno natural nivelado y compactado al 95% P.M. segun pendientes transversales del 0,8%
- 5 Canleta de hormigon polimero: de 17,5 cm de altura con rejilla nervada sobreelevada de acero galvanizado tipo A-1 de 5 Tm con canchela de sujecion, malazo electrosoldado 15x15x0,6 y rigola de 12 cm por ambos caras.
- 6 Bordillo de hormigon prefabricado 20/15 colocado sobre cimiento de hormigon y rigola de arropado interior

INSTALACION DE CESPED ARTIFICIAL EN
CAMPO DE FUTBOL EN ACEUCHAL

PROMOTOR

EXMD. AYTD. ACEUCHAL

AUTOR:

ALBERTO GARCIA RUBIO

DETALLES CONSTRUCTIVOS 1 PLANO Nº 9